



Comercialización y distribución de equipos,
consumibles y mobiliario veterinario.



Proveer soluciones integrales al gremio veterinario

En México y Latinoamérica respondiendo a las necesidades de manera práctica y eficiente, brindando productos y servicios de calidad, atendiendo y entendiendo a nuestros clientes. siempre de la mano de nuestros socios comerciales contribuyendo al desarrollo de nuestras marcas.



.....🐾 Tu socio de confianza, elevando tu profesión





Índice ►►

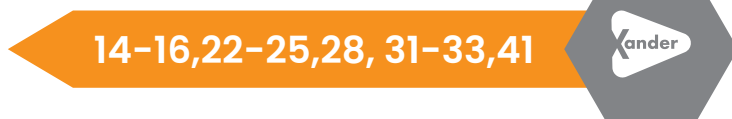



La confianza en
productos veterinarios
de excelencia, como los
de KRUUSE...



Clave Descripción

- 1 6 0 6 7 5 Chew-stop 5 cm x 4,5
 1 6 0 6 7 6 chew-stop 7,5 cm x 4,5
 1 6 0 6 7 7 kruuse chew-stop, 10 cm x 4,5 m, 10 unidades

- 1 6 4 0 2 0 Kruuse fun flex care, 5 cm x 4,5 m, 10 uds.
 1 6 4 0 2 2 Kruuse fun flex care, 7,5 cm x 4,5 m, 10 uds.
 1 6 4 0 2 3 Kruuse fun flex care, 10 cm x 4,5 m, 10 uds.



Clave Descripción

- 2 7 3 5 3 8 Collar isabelino huesitos, Tallas de 7,5 - 30 cm 7 uds.
 2 7 3 7 3 1 collar, huesitos turquesa 7,5 cm, 10 uds.
 2 7 3 7 3 2 Collar, huesitos lila, 10 cm, 10 uds.
 2 7 3 7 3 3 Collar, huesitos color naranja, 12,5 cm, 10 uds.
 2 7 3 7 3 4 Collar, huesitos verde, 15 cm, 10 uds.
 2 7 3 7 3 5 Collar, huesitos amarillos, 20 cm, 10 uds.
 2 7 3 7 3 6 Collar, huesitos rojos, 25 cm, 10 uds.
 2 7 3 7 3 7 Collar, huesitos azul oscuro, 30 cm, 10 uds.



Clave Descripción

- 112416 Jeringa insulina 0.5ml 29g 1/2 (50 pza)
 112418 Jeringa tuberculina desech. 1 ml, 25gx 5/8, 100 uds
 112421 Jeringa desech 3 cuerpo 2-3 ml 23g (100)
 112423 Jeringa desech. C/aguja, 2->3 ml, 21g x 1 1/2, luer, 100 uds.
 112424 Jeringa desech. C/aguja, 5-6 ml, 22g x 1 1/4, luer, 100 uds
 112425 Jeringa desech. C/aguja, 5->6 ml, 22g x 1 1/2, luer, 100 uds.
 112427 Jeringa desech. C/aguja, 10->12 ml, 20g x 1 1/2, luer, 100 uds.
 112375 Jeringa desech 3 cuerpos 10-12 ml



Las suturas de alta calidad de KRUUSE son fáciles de usar, y puedes elegir entre una amplia variedad de longitudes y tamaños.



ABSORBIBLES

Clave	Descripción
1 5 0 6 3 5	Sacryl Plus, USP 3-0 EP2 70 cm / 27.5" 24 mm 12/pk
1 5 0 6 3 8	Sacryl Plus, USP 2-0 EP3 70 cm / 27.5" 24 mm 12/pk
1 5 0 6 5 0	Sacryl Plus, USP 3-0 EP2 70 cm / 27.5" 19 mm 12/pk
1 5 0 6 5 9	Sacryl Plus, USP 0 EP3.5 70 cm / 27.5" 30mm 12/pk
1 5 0 6 6 7	Sacryl Plus, USP 4-0 EP1.5 70 cm / 27.5" 19 mm 12/pk
1 5 0 6 6 8	Sacryl Plus, USP 2-0 EP3 70 cm / 27.5" 30 mm 12/pk
1 5 0 6 7 8	Sacryl Plus, USP 2-0 EP3 70 cm / 27.5" 19 mm 12/pk
1 5 0 6 7 9	Sacryl Plus, USP 1 EP4 70 cm / 27.5" 36 mm 12/pk



NO ABSORBIBLES

Clave	Descripción
1 5 2 3 6 6	Promilene Sutura Usp3-0 45CM/18" Aguja 19mm
1 5 2 3 6 7	Promilene Sutura Usp4-0 70CM/27.5" Aguja 24mm
1 5 2 3 6 4	Promilene Sutura Usp3-0 70CM/27.5" Aguja 26mm
1 5 2 7 9 1	Promilene Sutura Usp3-0 70CM/27.5" Aguja 26mm
1 5 2 3 6 2	Promilene Sutura Usp2-0 70CM/27.5" Aguja 26mm
1 5 2 5 4 6	Promilene Sutura Usp2-0 70CM/27.5" Aguja 26mm
1 5 2 3 6 5	Promilene Sutura Usp3-0 70CM/27.5" Aguja 30mm
1 5 2 3 6 0	Promilene Sutura Usp0 70CM/27.5" Aguja 30mm
1 5 2 5 4 7	Promilene Sutura Usp0 70CM/27.5" Aguja 30mm
1 5 2 3 6 3	Promilene Sutura Usp2-0 70CM/27.5" Aguja 36mm
1 5 2 3 6 1	Promilene Sutura Usp1 70CM/27.5" Aguja 36mm
1 5 2 5 4 8	Promilene Sutura Usp1 90CM/35.5" Aguja 36mm



PAÑOS DE CAMPO

Clave	Descripción
1 4 1 7 9 0	C/adhesivo en el borde de la abertura XS 25 u.
1 4 1 7 9 1	C/adhesivo en el borde de la abertura S 25 u.
1 4 1 7 9 2	C/adhesivo en el borde de la abertura M 25 u.
1 4 1 7 9 3	C/adhesivo en el borde de la abertura L 25 u.
1 4 1 7 9 4	C/adhesivo en el borde de la abertura XL 2 u.
1 4 1 7 9 5	C/adhesivo en el borde de la abertura XXL 25 u.

- Cara superior no tejida y película de polietileno en la parte posterior para una rápida distribución y absorción.
- La película de polietileno garantiza que los paños sean impermeables a líquidos y bacterias.



ELECTROBISTURÍ

Clave	Descripción
271152	Kruise electrobisturí, 110v.
271156	Set de 7 electrodos para electrobisturí.



BUSTER EXTREME PERRO

Clave	Descripción
272351	Bozal extreme, talla 1
272352	Buster extreme bozal p/perro, talla 2
272353	Buster extreme bozal p/perro, talla 3
272354	Buster extreme bozal p/perro, talla 4
272355	Buster extreme bozal p/perro, talla 5
272356	Bozal extreme, talla 6



BUSTER PLÁSTICO

Clave	Descripción
2 7 2 3 0 0	Bozal Plastico Perro No 1
2 7 2 3 0 1	Bozal Plastico Perro No 2
2 7 2 3 0 2	Bozal Plastico Perro No 3
2 7 2 3 0 3	Bozal Plastico Perro No 4
2 7 2 3 0 4	Bozal Plastico Perro No 5
2 7 2 3 0 5	Bozal Plastico Perro No 6
2 7 2 3 0 6	Bozal Plastico Perro No 7
2 7 2 3 0 7	Bozal Plastico Perro No 8
2 7 2 3 0 8	Bozal Plastico Perro No 9



BOZAL PARA RAZAS BRAQUICÉFALAS

Clave	Descripción
279460	Bozal para perro braquicéfalo, talla S.
279461	Bozal para perro braquicéfalo, verde, talla L.

Bozal de material de nailon transparente a los rayos X que cubre los ojos para un efecto suave y restrictivo.

- Permite tratamientos orales y de sonda.
- Cierre de gancho y bucle.
- Lavable a máquina a 30 °C.



BUSTER NYLON GATO

CLAVE	Descripción
2 7 9 4 6 2	Buster bozal de nylon para gatos, talla S
2 7 9 4 6 3	Buster bozal de nylon para gatos, talla M
2 7 9 4 6 4	Buster bozal de nylon para gatos, talla L



BOZAL PARA PERROS EASY-ID

Clave	Descripción
279465	Bozal de nylon p/perro,xxs, color azul claro.
279466	Bozal de nylon p/perro,xs,color rojo.
279467	Bozal de nylon p/perro,s, color lila.
279469	Bozal de nylon p/perro,l, color amarillo.
279470	Bozal de nylon p/perro, xl, color turquesa.
279471	Bozal de nylon p/perro, 2xl, color gris.
279472	Bozal de nylon p/perro, 3xl, color naranja.
279473	Bozal de nylon p/perro, 4xl, color verde.
279475	Bozal de nylon p/perro, 5xl, color marrón.
279477	Juego de bozales p/perro, 2xs-5xl, 10 unds.



BUSTER SOFT COLLAR

Clave	Descripción
2 7 3 3 8 4	Buster collar desechable para gatos y perros, s, 10 unds.

Para gatos y perros pequeños. Material cómodo, suave, no tejido, repelente al agua y fácil de limpiar. Especialmente indicado para gatos debido a la forma y flexibilidad del collar.



COLLAR CLÁSICO, OPACO

Clave	Descripción
2 7 3 3 4 0	Collar isabelino 20,0 cm, 10 unds.
2 7 3 3 5 0	Collar isabelino 25,0 cm, 10 unds.
2 7 3 3 6 0	Collar isabelino 30 cm, 10 unds.
2 7 3 3 6 7	Collar isabelino 40 cm
2 7 3 3 6 8	Collar isabelino 35 cm
2 7 3 3 6 9	Collar isabelino dif. Tallas de 7.5 - 30 cm 7 unds.



COLLAR CLIC

Clave	Descripción
2 7 3 4 8 0	Buster clic collar isabelino 7,5 cm, 10 unds.
2 7 3 4 8 1	Buster clic collar isabelino 10 cm, 10 unds.
2 7 3 4 8 2	Buster clic collar isabelino 12,5 cm, 10 unds.
2 7 3 4 8 3	Buster clic collar isabelino 15 cm, 10 unds.
2 7 3 4 8 4	Buster clic collar isabelino 20 cm, 10 unds.
2 7 3 4 8 5	Buster clic collar isabelino 25 cm, 10 unds.
2 7 3 4 8 6	Buster clic collar isabelino 30 cm, 10 unds.
2 7 3 4 8 7	Buster clic collar isabelino 35 cm
2 7 3 4 8 8	Buster clic collar isabelino 40 cm



COLLAR CLÁSICO TRANSPARENTE

Clave	Descripción
2 7 3 3 9 1	Collar isabelino transparente 7,5 cm, 10 unds
2 7 3 3 9 2	Collar isabelino transparente 10 cm, 10 unds
2 7 3 3 9 3	Collar isabelino transparente 12,5 cm, 10 unds
2 7 3 3 9 4	Collar isabelino transparente 15 cm, 10 unds
2 7 3 3 9 5	Collar isabelino transparente 20 cm, 10 unds
2 7 3 3 9 6	Collar isabelino transparente 25 cm, 10 unds
2 7 3 3 9 7	Collar isabelino transparente 30 cm, 10 unds
2 7 3 3 9 8	Collar isabelino transparente 40 cm
2 7 3 3 9 9	Collar isabelino transparente 35 cm

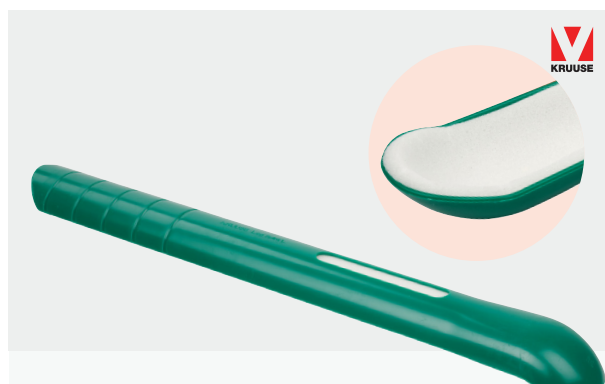

FÉRULA PLÁSTICA PARA PIERNA

CLAVE	Descripción
2 7 2 2 6 0	Buster férula de plástico 30 x 200 mm
2 7 2 2 7 0	Buster férula de plástico 40 x 300 mm
2 7 2 2 8 0	Buster, férula de plástico, 50 x 400 mm



CATÉTER BUSTER FOLEY, SILICONA

Clave	Descripción
273860	Cateter en silicona 6 fr 20 mm 30 cm
273861	Catéter en silicona 6 fr (2,0 mm), 55 cm, 5 unds.
273862	Catéter en silicona 8 fr (2,7 mm), 30 cm, 5 unds.
273863	Cateter en silicona 8 fr 27 mm 55 cm
273864	Catéter en silicona 10 fr (3,3 mm), 30 cm, 5 unds.
273865	Cateter en silicona 10 fr 33 mm 55 cm

UROLOGÍA



Clave	Descripción
273406	Catéter para perro macho, 1,6 mm steril, 12 und.
273410	Catéter estéril para perro 2.0 x 500 mm, 12 pzs
273411	Catéter para perro macho, 2,3 mm estéril, 12 und.
273420	Catéter estéril para perro 2.6 x 500 mm, 12 pzs
273421	Catéter estéril para perro, 3,0 mm x 500 mm, 12 unds.



Clave	Descripción
273451	Catéter estéril p/gatos s/estilete, 1,0 x 130 mm, 12 unds.
273453	Catéter estéril P/gatos con estilete, 1,0x130 mm, 12 unds.
273456	Catéter para gato con estilete, 1,3 x 160 mm, 4 fg, 12 unid
273457	Catéter para gato sin estilete, 1,3 x 160 mm, 4 fg, 12 unid.
273461	Catéter p/gatos estéril 1,3x130mm, 12 unid.
273463	Catéter para gatos con estilete 1,3 x 130 mm, 12 unid..



La gama de catéteres KRUUSE incluye una gama completa de catéteres urinarios para perros y gatos: todo lo que necesita para realizar las mejores prácticas en cateterismo y atención al paciente.

¡Nuestra gama de catéteres fáciles de usar de alta calidad es menos complicada para su personal y más cómoda para sus pacientes!



CATÉTER DE BARIO PARA GATOS

Clave	Descripción
273467	Buster bario catéter para gatos, con estilete, estéril, 1.0x130 mm, 12 u.
273468	Buster bario catéter para gatos, con estilete, estéril, 1.3x130 mm, 12 u.

Hecho de poliuretano suave y biocompatible y, por tanto, ideal para pacientes hospitalizados.

- Adecuado para uso a largo plazo in situ (hasta 7 días)
- Detectable por rayos X, lo que hace que el catéter sea ideal para localizar obstrucciones.

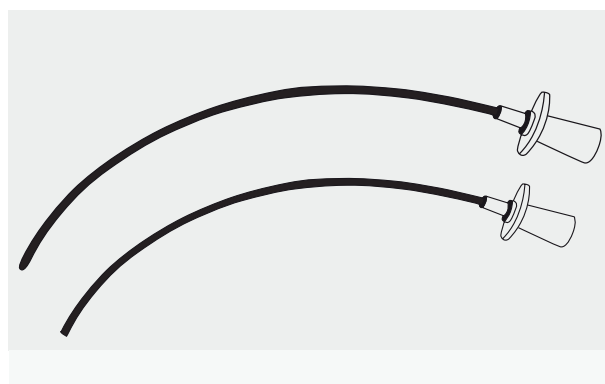

CATÉTER PARA GATOS EASY SLIDE

CLAVE	Descripción
273436	Buster easy slide catéter p/gato, 1,2 x 110 mm, punta abierta, 5 unidades.
273437	Buster easy slide catéter p/gato, 1,2 x 140 mm, punta abierta 5 unidades.
273438	Buster easy slide catéter p/gato, 1,2 x 180 mm, punta abierta, 5 unidades.
273400	Buster easy slide catéter p/gato, 1,2 x 110 mm, c/agujeros laterales, 5 unidades.
273401	Buster easy slide catéter p/gato, 1,2 x 140 mm, c/agujeros laterales, 5 unidades.



PASO 1

- Abra la bolsa



PASO 2

- Agregue gel



PASO 3

- El catéter está listo para el cateterismo.

CATÉTER PARA PERROS BUSTER NC

Clave	Descripción
273804	Kruuse nc catéter urinario 1,6mm x 50cm 5 piezas
273806	kruuse nc catéter urinario 2,6mm x 50cm 5 piezas
273807	kruuse nc catéter urinario 3,3mm x 50cm 5 piezas

El catéter para perros BUSTER NC es un catéter blando y biocompatible. Está fabricado con PVC de grado médico sin DEHP (sin ftalatos). Es menos probable que el catéter blando cause daños a las membranas mucosas de la uretra y la vejiga en comparación con los catéteres más rígidos.



La terapia de infusión es un tratamiento vital en medicina veterinaria con un tratamiento individualizado que se adapta a la condición exacta del paciente.

Los productos de infusión KRUUSE están diseñados para proporcionar un fácil acceso venoso y al mismo tiempo minimizar el dolor y la incomodidad para el paciente.



CATÉTERES

Clave	Descripción
1 2 1 7 1 6	Butterfly mariposa 23g azul (50 unid)
1 2 1 7 1 8	mariposa 19g amarillo
1 2 1 9 0 6	Venocan plus IV catéter 0,7x19 mm 24g x 3/4, 50 uds
1 2 1 9 3 2	Venocan estilo pencil ivcatéter, 0.9x25mm, 22gx1, 50 uds
1 2 1 9 3 3	Pencil IV catéter 0.7x19mm 24g (50pza)
1 2 1 9 4 0	Venocan mini IV cateter, 0.6 x 13 mm, 26g x 1/2, 50 uds.
1 2 1 9 4 1	Venocan mini IV cateter r, 0.7 x 19 mm, 24g x,3/4, 50 uds.
1 2 1 9 4 2	Venocan mini IV cateter, 0.7 x 19 mm, 24g x,3/4, 50 uds.



INFUSIÓN INTRAVENOSA

Clave	Descripción
2 3 0 6 3 2	Set d/infusion c/valvula de aire (normogotero)
2 3 0 6 3 3	Set infusion c/valvula aire 60 gotas (microgoteros)



BOLSAS DE ORINA BUSTER

Clave	Descripción
2 7 3 8 5 5	Kruuse bolsas p/recogida de orina, 750 ml, luer lock, 10 unds.
2 7 3 8 5 6	Kruuse p/recogida de orina, 750 ml,c/adaptador p/ sondas foley,10 unds.



HC CATÉTER URINARIO

Clave	Descripción
2 7 3 8 6 6	Kruuse hc catéter urinario, 1,6 mm x 50 cm, 12 unds
2 7 3 8 6 7	kruuse hc catéter urinario, 2,0 mm x 50 cm, 12 unds
2 7 3 8 6 8	kruuse hc catéter urinario, 2,6 mm x 50 cm, 12 unds
2 7 3 8 6 9	kruuse hc catéter urinario, 3,3 mm x 50 cm, 12 unds
2 7 3 8 7 5	kruuse nc catéter urinario, 1,6 mm x 50 cm, 12 unds
2 7 3 8 7 6	kruuse nc catéter urinario, 2,0 mm x 50 cm, 12 unds
2 7 3 8 7 7	kruuse nc catéter urinario, 2,6 mm x 50 cm, 12 unds
2 7 3 8 7 8	kruuse nc catéter urinario, 3,3 mm x 50 cm, 12 unds



CATÉTER PARA INSEMINACIÓN PARA PERRO

Clave	Descripción
2 7 3 4 0 4	Catéter para inseminación para perro estéril buster, 12/pk



KIT EXTENSIÓN PARA I.V. CON REGULADOR DE FLUJO

CLAVE	Descripción
2 3 0 6 4 0	Kruuse kit extensión para I. V. Con regulador de flujo ajustable con dosificador desde 5ml hasta 250ml por hora.



Set de buretas KRUUSE

Dispositivo de infusión por gravedad sencillo con recipiente dosificador para una infusión precisa y controlada para animales pequeños.

Proporciona

- Alta precisión de dosificación
- Control de volumen

Adecuado para

- Animales muy pequeños
- Terapia de infusión controlada

El set de buretas KRUUSE ofrece control de volumen, lo que garantiza una alta precisión en la dosificación para animales muy pequeños que reciben volúmenes fijos de 0 a 150 ml. La válvula de cierre automático garantiza que el flujo de entrada de fluido se detenga automáticamente en el volumen preestablecido sin permitir que entre aire en el tubo.

Fácil y ahorra tiempo

El sitio de inyección en Y permite administrar la medicación periódicamente, mientras se realiza la infusión, ahorrando tiempo y facilitando el tratamiento al animal. Cuando se utiliza el juego de bureta KRUUSE no se requiere una bomba de infusión.

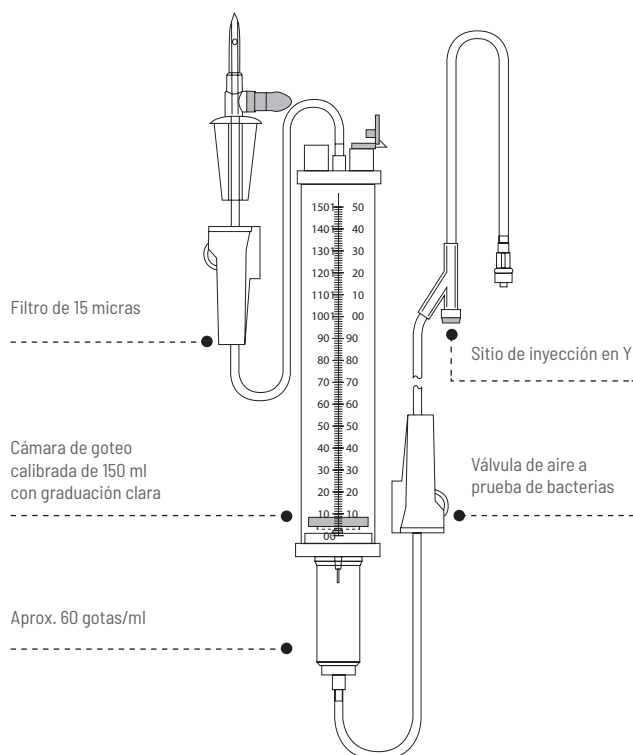

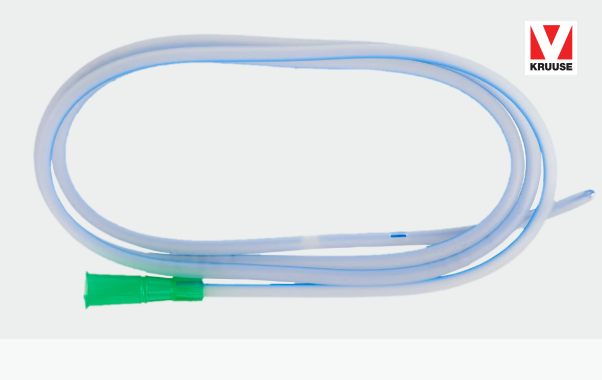

SONDAS DE ALIMENTACIÓN

Clave	Descripción
2 3 0 8 0 9	Sondas de alimentación con medida en cm. 1,7 mm x 50 cm, 10 unds.
2 3 0 8 1 0	Sondas de alimentación con medida en cm. 2,0 mm x 50 cm, 10 unds.
2 3 0 8 2 0	Sondas de alimentación con medida en cm. 4,7 mm (14 fr) x 125 cm, 10 unds.
2 3 0 8 2 1	Sondas de alimentación con medida en cm. 5,3 mm (16 fr) x 125 cm, 10 unds.



SET DE INFUSIÓN EN ESPIRAL PARA ANIMALES PEQUEÑOS

Clave	Descripción
2 3 0 6 4 7	El tubo en espiral largo y rizado evita que el animal se resbale o tropiece, permitiendo al paciente hospitalizado moverse libremente mientras está en una jaula.



ARENA DE PERLAS CATRINAS

CLAVE	Descripción
275021	Arene de perlas catrinas 200gr.

Este es un kit conveniente y económico para recolectar muestras de orina de gatos, desarrollado específicamente para el veterinario y el dueño del gato.



GRIFO DE TRES VÍAS

Clave	Descripción
2 3 0 6 4 8	Accesorio intravenoso para infusiones múltiples.

El dispositivo tiene un volumen de cebado mínimo, necesario para una administración precisa del fármaco. El canal es transparente para mejorar la visibilidad de los fluidos.



SAFE INJECTION SITE

CLAVE	Descripción
230161	Safevet injection site, 50 stk.

KRUUSE SafeVet se fija al catéter intravenoso en lugar del casquillo o estilete habitual. Una vez colocada, el personal clínico puede realizar inyecciones a través de la válvula sin aguja sin retirarla del catéter intravenoso.



SAFEVET SPIKE

Clave	Descripción
230162	Safevet spike, 15 stk

Al usar KRUUSE SafeVet Spike con sus viales, puede retirar el medicamento sin usar una aguja, reduciendo así el riesgo de lesiones por pinchazo. El KRUUSE SafeVet Spike está diseñado para simplificar la extracción de líquidos de viales y contenedores semirrígidos.

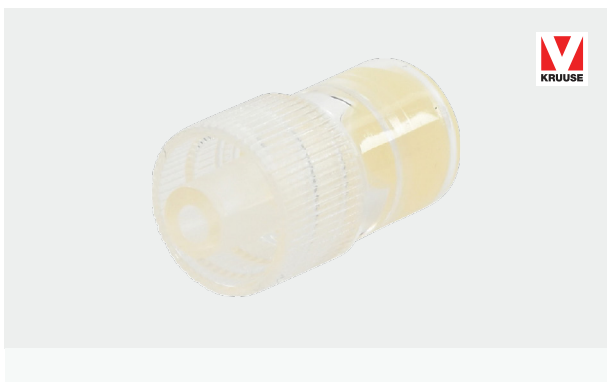

HEPARIN CAP

CLAVE	Descripción
230675	Kruuse capuchas de heparin, 100 unid.

KRUUSE Heparin Cap está diseñado para usarse conectado a un catéter intravenoso en lugar del gorro o estilete habitual. Una vez colocada, el personal clínico puede realizar inyecciones a través de la membrana sin quitar la tapa, lo que hace que la administración del medicamento sea más eficaz.

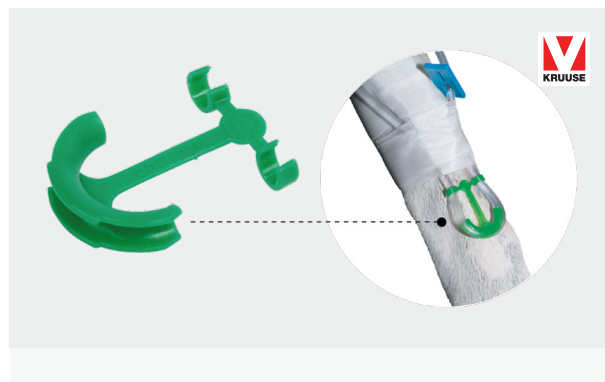

ANCLAJE INTRA VENOSO

Clave	Descripción
230607	Kruuse ancla iv, 10/paquete

El anclaje KRUUSE IV evita que la línea de infusión se doble y garantiza un flujo de líquido continuo. Simplemente coloque el anclaje intravenoso en cualquier punto de la línea de infusión donde pueda doblarse para estabilizar la línea, asegurar el catéter y evitar oclusiones.



LÁMPARA DE WOODS

Clave	Descripción
IMC00060	Lámpara de luz UV.

Visión Clara de la Piel: Con la avanzada tecnología UV, ilumina las imperfecciones y problemas subyacentes de la piel que no son visibles a simple vista.

Enfoque Personalizado: Permite focalizar tus tratamientos y cuidados donde realmente lo necesitas,

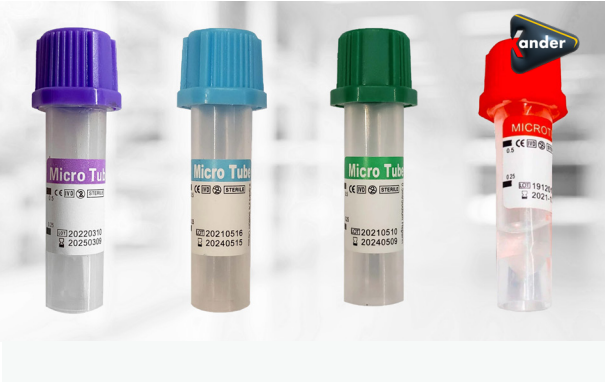

TUBOS Y MICROTUBOS

Clave	Descripción
IMC00338	Tubos Microtainer Heparina Liteo (100 Unid) .5 - 1 ml
IMEQ0014	Tubos De Heparina De Sodio Microtubos .5 - 1 ml
IMEQ0015	Microtubo Microtainer Tubo Rojo Con Acelerador .5 - 1 ml
IMC00444	Microtubo Microtainer Tubo Citrato De Sodio .5 - 1 ml
MAC00110	Microtubo Edta 1.3ml C/100 M



BOLÓN DE RESPIRACIÓN

CLAVE	Descripción
271600	Balón de respiración 0,5 L
271610	Kruuse, balón de respiración, 1,0 L
271620	Kruuse balón de respiración 1,5 L
271630	Kruuse balón de respiración, 2,0 L
271640	Kruuse balón de respiración, 3,0 L
271647	Kruuse balón de respiración, 15 L
271648	Kruuse balón de respiración, 30 L



MASCARILLAS DE ANESTESIA

Clave	Descripción
IMC00267	XXS, XS, S, M, L, XL,

Las mascarillas de inducción veterinarias están disponibles en varias formas y tamaños. Deben cubrir la nariz y la boca del paciente, proporcionando un sello hermético.



TUBO ENDOTRAQUEAL

Clave	Descripción
272400	Pvc tubo endotraqueal de 2.5 mm s/manguito, 10 unid.
272401	Pvc tubo endotraqueal de 3,0 mm s/manguito, 10 unid.
272418	Pvc tubo endotraqueal de 3,5 mm c/manguito, 10 unid.
272419	Pvc tubo endotraqueal de 4,0 mm c/manguito, 10 unid.
272404	Pvc tubo endotraqueal de 4,5 mm c/manguito, 10 unid.
272405	Pvc tubo endotraqueal de 5,0 mm c/manguito, 10 unid.
272406	Pvc tubo endotraqueal de 5,5 mm c/manguito, 10 unid.
272407	Pvc tubo endotraqueal de 6,0 mm c/manguito, 10 unid.
272408	Pvc tubo endotraqueal de 6,5 mm c/manguito, 10 unid.
272409	Pvc tubo endotraqueal de 7,0 mm c/manguito, 10 unid.
272410	Pvc tubo endotraqueal de 7,5 mm c/manguito, 10 unid.
272411	Pvc tubo endotraqueal de 8,0 mm c/manguito, 10 unid.

272412	Pvc tubo endotraqueal de 8,5 mm c/manguito, 10 unid.
272413	Pvc tubo endotraqueal de 9,0 mm c/manguito, 10 unid.
272414	Pvc tubo endotraqueal de 9,5 mm c/manguito, 10 unid.
272415	Pvc tubo endotraqueal de 10,0 mm c/manguito, 10 unid.
272416	Pvc tubo endotraqueal de 10,5 mm c/manguito, 10 unid.
272417	Pvc tubo endotraqueal de 11,0 mm c/manguito, 10 unid.

DISPOSITIVO DE INTUBACIÓN ENDOTRAQUEAL PARA GATO

- El material de gel suave de grado médico.
- Más práctico al intubar animales enfermos.
- Puede prevenir eficazmente fugas superficiales de gas anestésico.
- Es más propicio para el monitoreo intraoperatorio.
- Diseño antimordeduras.

Clave	Descripción
C1	1-2kg(2.5-4.5lb)
C2	1.5-3.5kg(3-8lb)
C3	3-5kg(6.5-11lb)
C4	4.5-6kg(10-13lb)
C5	6kg+(13lb+)

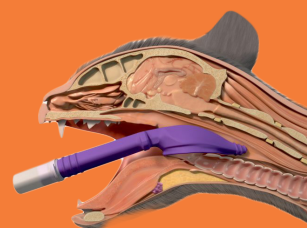

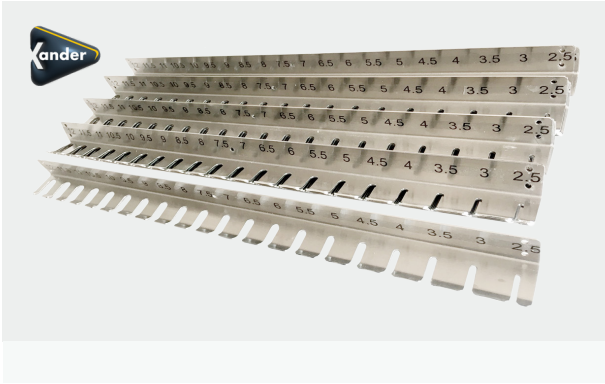

SOPORTE PARA TUBOS ENDOTRAQUEALES

Clave	Descripción
271705	1 pza
Soporte de pared para tubos ET.	
• Descripción general sencilla.	
• Secado ideal después del uso y limpieza.	
• Capacidad hasta 16 tubos.	

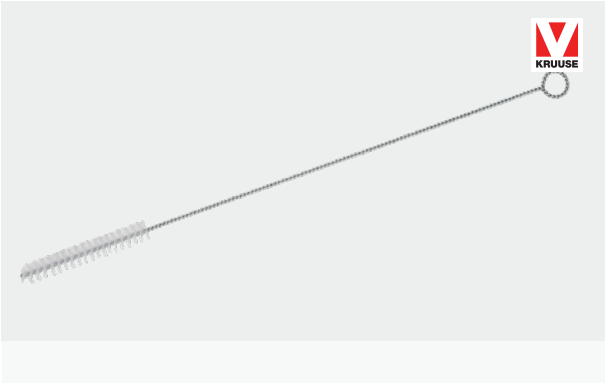

CEPILLO DE LIMPIEZA

Clave	Descripción
271706	Cepillo de limpieza KRUUSE para tubos endotraqueales.
271707	Kruise cepillo p/tubo endotraqueal,pequeño
271708	Kruise cepillo p/tubo endotraqueal, mediano
271708	Kruise cepillo p/tubo endotraqueal, grande



MANGO BISTURÍ & CUCHILLAS

Clave	Descripción
141110	Mango de bisturí estéril #4
141115	Hoja de bisturí estéril, no 11, acero inoxidable, 100 pza.
141118	Hoja de bisturí estéril, no 20, acero inoxidable, 100 pza
141119	Hoja de bisturí estéril, no 21, acero inoxidable, 100 pza.
141132	Hoja de bisturí estéril, no 22, acero inoxidable
141141	Hoja de bisturí estéril, no 23, acero inoxidable, 100 pza.



PUNZÓN DE BIOPSIA

Clave	Descripción
273690	Sacabocado de biopsia estéril 3 mm, 10 piezas
273691	Sacabocado de biopsia estéril 4 mm, 10 piezas
273692	Sacabocado de biopsia estéril 6 mm, 10 piezas
273693	Sacabocado de biopsia estéril 8 mm, 10 piezas



BOLSA DE EXAMEN

Clave	Descripción
279800	Buster vet bolsa examen, 0-2 kg, roja
279801	Buster vet, bolsa p/examen, 2-4 kg, azul oscuro
279802	Buster vet bolsa examen , 4-6 kg, verde
279803	Buster vet bolsa examen, 6-8 kg, azul claro



AG CUFFILL

Clave	Descripción
272460	Kruuse medidor de presión de manguitos

Uno de los errores más importantes relacionados con la intubación es inflar demasiado el manguito. Es de gran importancia medir periódicamente la presión del manguito. Evite siempre una presión excesiva en el manguito, ya que esto obstruirá el suministro de sangre a la mucosa traqueal y potencialmente provocará necrosis tisular.

CUIDADO DE HERIDAS



Clave	Descripción
165000	Manuka nd 5x5 cm vendaje no adhesivo, 10/unid.
165001	Manuka nd 10x12,5 cm vendaje no adhesivo, 10/unid.
165002	Manuka nd 10x100 cm vendaje no adhesivo, 1 rollo,.
165005	Manuka ad 5x5 cm vendaje absorbente, 10/unid.
165006	Manuka ad 10x12,5 cm vendaje absorbente, 10/unid.
165007	Manuka ad 10x100 cm, vendaje absorbente, 1 rollo.
165010	Manuka g 15 g gel x 10 cajas, estéril





JAULA BUSTER ICU

Clave	Descripción
271711	Buster uci jaula de cuidado intensivo, s, 45 x 35 x 35 cm, sin colchón térmico eléctrico
271712	Buster uci jaula de cuidado intensivo, mediana 60 x 45 x 45 cm
271713	Buster uci jaula de cuidado intensivo, grande 110 x 65 x 65 cm



TERMÓMETRO DIGITALES

CLAVE	Descripción
291128	Temómetro de punta Flexible

- LCD digital grande y fácil de leer.
- Medición rápida y precisa.
- Batería reemplazable.

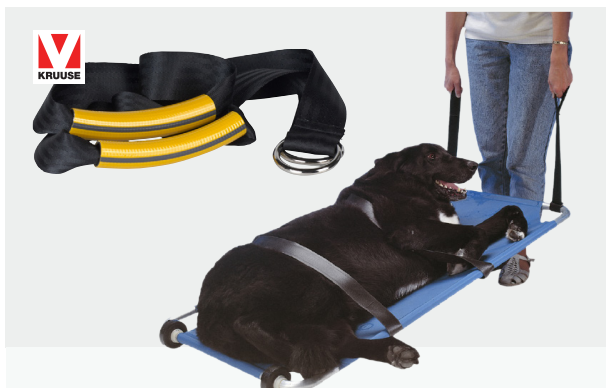

CAMILLA DE ANIMALES

Clave	Descripción
280706	Camilla para animales 120x50 cm
280708	Correas para camilla, 2 unds.

Estructura fabricada en metal liviano recubierta con nailon resistente y tejido laminado de vinilo reforzado. La camilla está equipada Con dos correas con cierre de gancho y bucle para asegurar al paciente.



INTRODUCOR DE TABLETA

Clave	Descripción
273093	La forma rápida y sencilla de administrar cápsulas y comprimidos a perros y gatos.

- Fácil de limpiar y apto para lavavajillas
- Anillos para los dedos para un fácil control
- Barril transparente para mayor visibilidad



COPPER VET

La máxima tecnología
textil en cobre
para tus pacientes...



Sustituye el cono



En 15 medidas

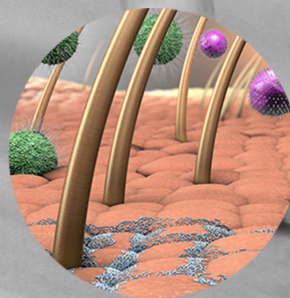

Elimina bacterias
y hongos en 24 Hrs!

Innovación tecnológica textil con cobre y zinc, certificada en su actividad como tela con las propiedades del cobre puro, capaz de eliminar bacterias, hongos y ácaros al contacto de la tela, además de acelerar la cicatrización favoreciendo la formación de nuevos vasos sanguíneos..

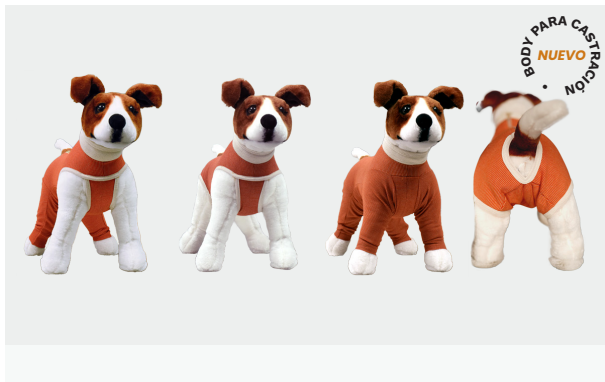

COPPER VET

Descripción

- Protege con tecnología de punta
- Elimina bacterias, hongos y ácaros Crea una barrera
- Evita que se laman
- Evita que se rasquen
- Acelera cicatrización Lavable, ajustable y cómodo
- No se deprimen
- Seguro
- No dejan de comer

Productos

- Body Cobre Original
- Body para Castración
- Body Cobre 2X
- Body Cobre 4X
- Venda Cobre
- Aposito Cobre



Indicaciones Post quirúrgicas

Ideal para utilizar después cirugías de todo tipo que hayan sido realizadas en la zona de los miembros anteriores, reemplaza de forma efectiva el collar isabelino evitando que el perro tenga acceso a la herida y por supuesto con la tecnología Copper Protection® ya que elimina bacterias, hongos y ácaros que podrían complicar la herida.



HIDROGEL

Clave	Descripción
165020	Gel

- Parte de la preparación de la herida
- Proporciona un entorno húmedo para la cicatrización de heridas.
- Promueve el desbridamiento natural mediante autólisis
- Afloja y absorbe el esfacelo y el exudado.
- Contiene 0,04 % de polihexanida (PHMB) como conservante.



TIJERAS DE UÑAS

Clave	Descripción
275666	Buster tijeras de uñas, L
275667	Buster tijeras de uñas, S



GUANTES DE LATEX

Clave	Descripción
0 0 0 0 0 0	Los guantes de látex son cómodos de usar, higiénicos y ofrecen un alto grado de flexibilidad y destreza en el uso. Asimismo, son una barrera de seguridad en relación con ciertos químicos, agentes cáusticos, detergentes o desechos biológicos.



GUANTES QUIRÚRGICOS VET-GEL

Clave	Descripción
2 6 0 9 1 1	Guantes quirúrgicos sin polvos t.6 50/pares
2 6 0 9 1 2	Guantes quirúrgicos sin polvos t.6,5 50/pares
2 6 0 9 1 3	Guantes quirúrgicos sin polvos t. 7,0 50/pares
2 6 0 9 1 4	Guantes quirúrgicos sin polvos t. 7,5 50/pares
2 6 0 9 1 5	Guantes quirúrgicos sin polvos t.8,0 50/pares
2 6 0 9 1 6	Guantes quirúrgicos sin polvos t. 8,5 50/pares
2 6 0 9 1 7	Guantes quirúrgicos sin polvos t. 9,0 50/pares



GUANTES DE NITRILO

CLAVE	Descripción
00000	Guantes De Nitrilo Libre De Latex Sin Polvo

- Hecho sin látex, sin polvo.
- Los guantes desechables proporcionan una mejor protección para tareas de trabajo medio.
- Sin Polvo
- Resistentes
- Resistente a sustancias Químicas



GUANTES DE VINIL NITRILO

Clave	Descripción
000000	Guantes De Vinil Nitrilo Libre De Látex Y Polvo

Los guantes para examen de calidad médica son ideales para médicos, expertos médicos, enfermeras, cuidadores, veterinarios o cualquier otro profesional así como para actividades que requiera una destreza manual fina, son guantes para uso diario (desechables).



MÁQUINAS ANDIS

Clave	Descripción
INEQ0016	Maquina 2 vel super.cuchilla desmontable Ultraedge negra.
INEQ0015	Maquina 2 vel super.cuchilla desmontable Ultraedge azul.
INEQ23280	Maquina 2 vel super.cuchilla desmontable Ultraedge bermellón.
INEQ23290	Maquina 2 vel super.cuchilla desmontable Ultraedge verde.

CUCHILLAS ANDIS

Clave	Descripción
INEQ22340	Navaja ultra edge No. 3/4 HT
INEQ0001	Navaja ultra edge No. 10
INEQ23280	Navaja ultra edge No. 15
INEQ23290	Navaja ultra edge No. 30
INEQ0002	Navaja ultra edge No. 40
INEQ23290	Navaja ultra edge No. 5
INEQ0005	Navaja ultra edge No. 7
INEQ0007	Navaja ultra edge No. 4
INEQ23280	Navaja ultra edge No. 9
INEQ0006	Navaja ultra edge No. 7F



TERMÓMETRO DE OIDO

CLAVE	Descripción
MAEQ0072	Termómetro infrarojo

Medición precisa de la temperatura: toma medidas de temperatura en solo 1 segundo utilizando unidades de Fahrenheit o Celsius.

Las medidas prácticas y adaptables se pueden tomar desde la frente o canal auditivo para una máxima flexibilidad.



ESTETOSCOPIO PROFESIONAL

Clave	Descripción
IMC00411	<ul style="list-style-type: none"> • Campana de aleación de Zinc con acabado cromado. • Capta sonidos de alta y baja frecuencia. • Olivas suaves y confortables. • Anillo anti-frío. • Excelente conducción del sonido y ligera atenuación acústica. • Diámetro de la campana: 4.8 cm. • Incluye: 1 par de olivas tipo rosca y 1 membrana de repuesto.



MICOSCOPIO MONOCULAR

Clave	Descripción
XSP-911	Monocular

- Objetivos acromáticos: 4x, 10x, 40x(s), 100x (s, aceite)
- Ocular: WF10x
- Platina mecánica de doble capa; 130x125mm
- Enfoque: ajuste coaxial grueso y fino
- Rango de enfoque: 30 mm; intervalo de enfoque: 0.002 mm
- Condensador de iluminación: Condensador NA=1.25 6V/20W.



BINOCULAR

Clave	Descripción
XSZ-117	Binocular

- Cabeza: inclinación 450, rotación a 3600
- Oculares: WF 10X-18 mm
- Objetivos acromáticos: DIN 4X, 10X, 40X (S), 100X (S, aceite)
- Platina: sujetadores mecánicos Dimensiones 140 mm x 140mm, Desplazamiento: 75 mm x 50 mm
- Condensador: Abbe N.A.=1.25 con diafragma de iris y filtro
- Iluminación: Iluminación de halógeno 6V-20W



TRINOCULAR

CLAVE	Descripción
xP600	Trinocular

- Objetivos acromáticos 4X, 10X, 40X(S), 100X(S, aceite)
- Ocular de campo amplio: WF10X (WF16X opcional)
- Etapa mecánica de doble capa tamaño 125x115mm
- Ajuste Coaxial grueso y fino, rango de enfoque 30mm,
- Abbe NA = 1,25 con diafragma y filtro Iris
- Lámpara LED



CÁMARA ENDOSCÓPICA

Clave	Descripción
IMC00267	XXS, XS, S, M, L XL, XXL

Cámara de inspección con visualización LCD de 4.3 pulgadas, 7 luces LED, cable semirrígido de 16.5 pies, tarjeta de 32 GB



MICROSCOPIO BINOCULAR

Clave	Descripción
B100B-MS	<p>El microscopio compuesto proporciona un alto aumento para uso biológico y aplicaciones educativas.</p> <ul style="list-style-type: none"> • Cabezal de visualización de 10x y 20x y cabezal deslizante para ajustar la distancia interpupilar, inclinación vertical fija de 45 grados para reducir la tensión ocular y cuello, capacidad de rotación 360 grados. • Pieza nasal orientada hacia adelante con objetivos acromáticos DIN 4x, 10x, 40xR y 100x (aceite).



MICROSCOPIO BINOCULAR

Clave	Descripción
XSZ-107BN	<ul style="list-style-type: none"> • Cabeza: rotatoria a 45° • Oculares: WF10X, P16X. • Objetivos acromáticos: DIN 4X, 10X, 40X(s), 100X(s, aceite) Platina: sujetadores mecánicos en platina, 155x145mm/80x50mm. • Condensador: Abbe NA=1.25 con diafragma de iris y filtro iluminación: Kohler 12V-30W 2.5A, lámpara de halógeno, intensidad ajustable.



CÁMARA PARA MICROSCOPIO

CLAVE	Descripción
00000	Cámara HD

Esta cámara se integra de manera elegante con el microscopio, permitiendo a los usuarios documentar y analizar sus descubrimientos de manera efectiva.

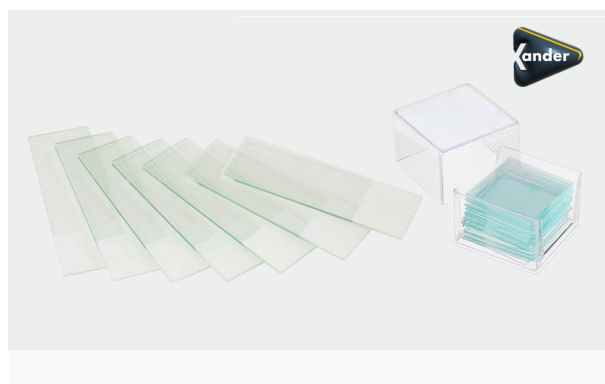

PORTAOBJETOS / CUBRE-OBJETOS

Clave	Descripción
DKC00067	Portaobjetos 26X76M C/Cuadro 50U
ECC00002	Cubre-Objetos 18X18M 100 Pzas



Proporcionamos soluciones innovadoras
que contribuyen a mejorar la salud
de los animales al prevenir y reducir el sufrimiento.

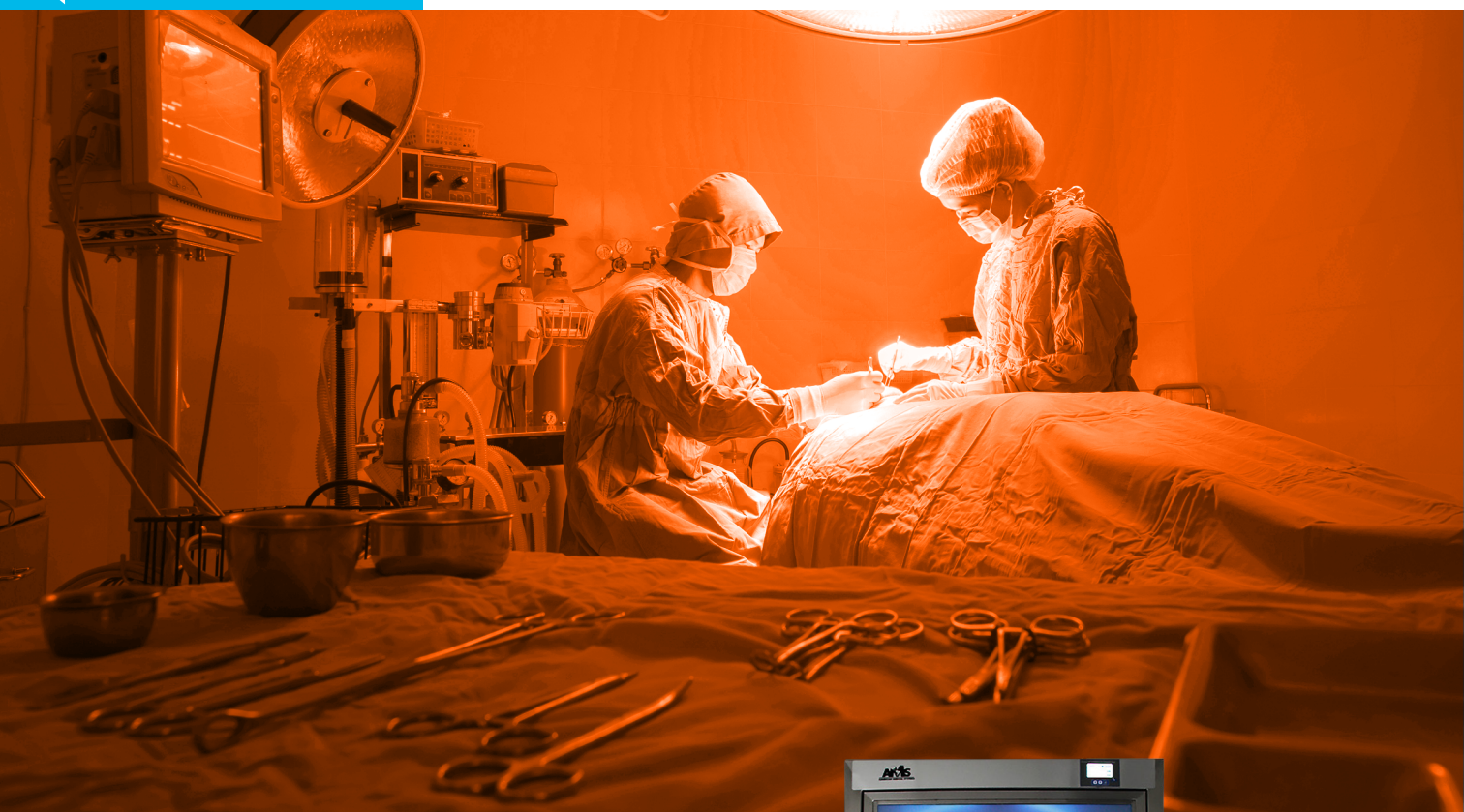

Esterilizador UV

EsteriUV es el mejor y mas eficiente esterilizador de equipo instrumental y material quirúrgico del mercado. Su tecnología de vanguardia de rayos ultravioleta de espectro C (entre 250 y 315 nm) elimina al 99.99% de todo tipo de virus, bacterias, hongos, levaduras y esporas, que pudieran estar presentes en su material, equipo medico e incluso líquidos.

La esterilización de material quirúrgico mediante rayos ultravioleta (UV) es una técnica avanzada y altamente efectiva que ha revolucionado la seguridad y la eficiencia en entornos médicos y quirúrgicos. Los rayos UV son una forma de radiación electromagnética que se encuentra más allá del espectro visible de luz, y se dividen en tres categorías: UVA, UVB y UVC. Es el último, el UVC, el que se utiliza para la esterilización debido a su capacidad para destruir microorganismos patógenos



Descripción

ESTERI-UV 28L
ESTERI-UV 90L
ESTERI-UV 135L
ESTERI-UV 600L



BÁSCULA 200 KG

Clave	Descripción
0 0 0 0	Báscula 200



BÁSCULA 300 KG

Clave	Descripción
0 0 0 0	Báscula 300



BÁSCULA PEDIÁTRICA

CLAVE	Descripción
0000	BÁSCULA 20KG

Esta báscula para mascotas puede medir con precisión el peso de mascotas, animales pequeños, gatos, cachorros.



BÁSCULA DE PEQUEÑOS ANIMALES

Clave	Descripción
0 0 0 0	Báscula de tres dígitos 0.00



Welch Allyn: Líderes
en Tecnología Médica,
Precisión, Confianza,
Cuidado.



Clave Oftalmoscopio 3.5V

SEREQ0013

- Oftalmoscopio versátil con múltiples opciones de apertura.
- Luz halógena para observar el color y la consistencia real de los tejidos; iluminación duradera.
- Aperturas disponibles: micropunto, pequeña, grande, fijación, ranura, filtro libre de rojo.
- 28 lentes de enfoque con una gama de dioptrías entre -20 a +40.



Clave Descripción

MAE01234

- Ingreso rápido y fácil en pupilas no dilatadas.
- Campo de visión 5 veces más amplio del fondo de ojo comparado con oftalmoscopios estándar en un ojo no dilatado.
- Campo de visión de 25º comparado con el campo de visión estándar de 5º.
- Compatible con todas las fuentes de alimentación de 3,5 V de Welch Allyn existentes.



Clave Otoscopio

MAE01234

- Otoscopio con bombillo halógeno HPX que produce una luz para ver el color real del tejido y para obtener un rendimiento de larga duración.
- Sistema abierto que hace m.s.c. modo su uso durante los procedimientos.
- Lente y espéculo giratorios para facilitar su uso. La iluminación con fibra óptica emite una luz fría.



UNIDAD DE DIAGNÓSTICO DE PARED

Clave	Descripción
DWEL001K	Kit de diagnóstico Elite <ul style="list-style-type: none"> • Oftalmoscopio Panoptic • Otoscopio 3.5 • Unidad de diagnóstico de pared

Clave	Descripción
DWEL002K	Kit de diagnóstico <ul style="list-style-type: none"> • Oftalmoscopio 3.5V • Otoscopio 3.5 • Unidad de diagnóstico de pared



ESTUCHE DE DIAGNÓSTICO WELCH ALLYN

CLAVE	Descripción
WA97200-C	Recargable de Halógeno 3.5V

Batería de níquel-cadmio recargable incluida

- El acabado estriado, suave y no abrasivo asegura una sujeción antideslizante.
- Construcción de aleación de bronce cromado para durabilidad y vida útil confiable.
- Recargable y también se puede convertir para utilizar con baterías estándar tamaño C (solo modelo 71000-C)



SET DE DIAGNÓSTICO

Clave	Descripción
0 0 0 0 0	<ul style="list-style-type: none"> • Hecho de material ABS Premium, ofrece un uso prolongado. • Incluye un otoscopio, un oftalmoscopio y cuatro espéculos de diferentes tamaños para satisfacer todas sus demandas de diagnóstico. • Aumento óptimo de 3X. Lente resistente a los arañazos. • Fuente LED de bajo consumo de luz, duradera y mejorada. Aproximadamente 5000 horas de tiempo de trabajo. • Adecuado para uso profesional y uso individual.



REFRACTÓMETRO

CLAVE	Descripción
IME00018	<p>Es un instrumento óptico de alta precisión y de un sencillo manejo, que se basa en la refracción de la luz al pasar por el prisma, para determinar con rapidez y precisión el índice de refracción y el valor Brix.</p>



KIT DE CAUTERIZACIÓN

Clave	Descripción
MAEQ0051	<ul style="list-style-type: none"> • Cauterizador inalámbrico portátil. • Cauterio pequeño en tamaño, excelente para hemostasia. • Puntas finas desmontables de 1/2". • La pieza de mano utiliza dos pilas AA (incluidas). • Cuatro cauterios: dos de 1/2" útiles para el control de hemostasia y/o tumores pequeños de la piel y otros dos de 2" para zonas difíciles.



LARINGOSCOPIO RECTO

Clave	Descripción
MAEQ0018	Laringoscopio recto con 5 hojas de acero que permiten entubar al paciente según la especie.



CAVITRÓN ULTRASÓNICO

CLAVE	Descripción
0 0 0 0 0 0	Es un sistema de limpieza dental a base de ultrasonido que nos ayuda con la eliminación de la suciedad que rodea las piezas dentales de nuestras mascotas, usando un aparato ultrasónico con un novedoso diseño y potencia única para una limpieza eficiente en la terapia de raspado.



CAVITRÓN

Clave	Descripción
IMEQ0001	<ul style="list-style-type: none"> • Aleación de titanio. • 4 puntas. • Control de pedal. • Trabaja con corriente AC de 110V. Peso: 1.3 Kg.

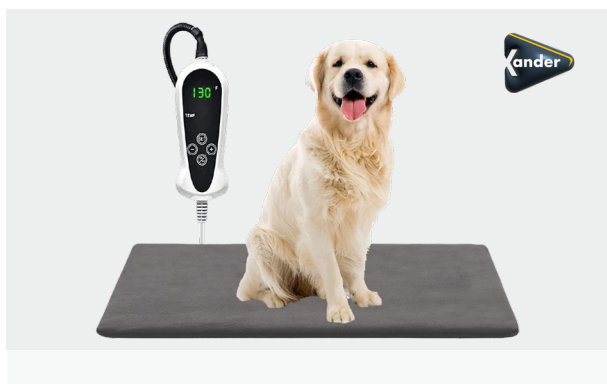

TAPETE TÉRMICO

Clave	Descripción
000000	<ul style="list-style-type: none"> • 12 niveles de temperatura • Tamaño 55,8 x 45,7 cm • Apagado automatico y temporalizador • Protección anti-mordidas y tirones • Cubierta en suave exterior con compresión de alta frecuencia y fácil de limpiar.



MONITOR DE SIGNOS VITALES

Clave	Descripción
00000	medidor de presión con sensor de Oxígeno

INCUBADORA

Clave	Descripción
CPB -90	<ul style="list-style-type: none"> • Con efecto de Anión • Conexión p/tanque de oxígeno y nebulizador • Panel operativo de fácil uso con indicador LED • Filtro de aire, sensor de ajuste manual y automático de temperatura y humedad. • Ventana translúcida con luz interna • Incluye 3 filtros de aire • Voltaje de la fuente de alimentación: 110V - 240V 50/60 Hz • Consumo de energía: 90W • Rango control de temperatura: ambiente 38 °C • Temperatura ambiente externa: rango 20 - 25°C • Rango de control de humedad: 40 - 60 % • Peso: 12 kg • Dimensiones: 65.5cm (ancho) x 47cm (largo) x 44cm (alto)



mindray

healthcare within reach



El cuidado animal más seguro y eficaz.

Con una amplia cartera de productos que cubre monitorización de pacientes, máquinas de anestesia, sistemas de infusión y lámparas quirúrgicas, ofrecemos soluciones adaptables que pueden satisfacer las necesidades de diversos escenarios de cuidado animal.



UMEC12 VET

Clave	Descripción
0 0 0 0 0 0	Con la mejor combinación de rendimiento y diseño ergonómico de su clase, DP-10Vet es una opción ideal para el sistema B/W. La excelente calidad de imagen y las imágenes Doppler PW con medición automática satisfacen sus diversas necesidades clínicas, ayudándole a mejorar su confianza en el diagnóstico.

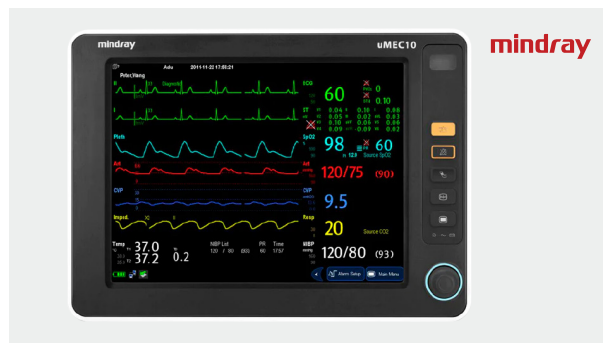

UMEC10 VET

Clave	Descripción
0 0 0 0 0 0	<p>Monitor Veterinario Mindray UMEC10 VET</p> <p>uMEC Veterinario Monitor proporcionar mediciones de parámetros completas y precisas y accesorios específicos para animales.</p> <ul style="list-style-type: none"> • NIBP Algoritmo específico para las características del flujo sanguíneo animal para medir de forma rápida y precisa • SpO2 Tecnologías avanzadas para interferencias y perfusión débil • ECG El exclusivo algoritmo patentado de ECG y ECG Smart Lead garantizan la monitorización estable.



DP10 VET

Clave	Descripción
0 0 0 0 0 0	Con la mejor combinación de rendimiento y diseño ergonómico de su clase, DP-10Vet es una opción ideal para el sistema B/W. La excelente calidad de imagen y las imágenes Doppler PW con medición automática satisfacen sus diversas necesidades clínicas, ayudándole a mejorar su confianza en el diagnóstico.



Z60 VET

Clave	Descripción
0 0 0 0 0 0 0	El Z60 Vet es un Sistema Doppler en color potente y versátil que le proporciona la mejor solución para imágenes de ultrasonido veterinario con un excelente rendimiento. Debido a las configuraciones integrales, el flujo de trabajo veterinario dedicado al diseño integrado, puede estar seguro de que tendrá una experiencia de ultrasonido excepcional tanto en grandes animales como de compañía.



VETUS 5

Clave
0 0 0 0 0 0

Descripción

Vetus 5 ofrece un sistema de imágenes por ultrasonido veterinario rentable con múltiples funciones inteligentes. Configurado con la nueva plataforma VETUS de Mindray, lo que permite satisfacer fácilmente las demandas veterinarias cada vez más diversificadas.



VETUS 7

CLAVE
00000

Descripción

Ultrasonido de uso veterinario

- Pantalla de alta resolución LED de 21.5" con rotación de 180°.
- Teclado retráctil anti salpicaduras.
- Diseño único para la gestión de cables.
- 4 puertos de transductores activos.
- Batería de gran capacidad.
- Ruedas estables con rotación de 360°.



VETINA CS3

Clave
0 0 0 0 0 0

Descripción

Sistema de endoscopia rígida veterinaria HD

- Diseño exclusivo para ayudar a mantener el equilibrio.
- Ligero, reduce la fatiga del cirujano durante procedimientos largos.
- Clasificación de impermeabilidad IPX7
- Sumergible para limpieza y desinfección.



VETINA ES3

Clave
0 0 0 0 0

Descripción

Sistema de endoscopia flexible veterinaria

- Imágenes HD (CMOS)
- Imagen con poco ruido
- Alta reproducción cromática
- Unidad principal compatible con diferentes endoscopios flexibles



SP1 VETERINARIO

Clave	Descripción
0 0 0 0 0	Bomba de jeringa • La alta precisión de la tasa $\leq \pm 2\%$ o $\pm 0,005$ ml/h, lo que sea mayor, está implícita en un producto desarrollado para uso veterinario.



VP1 VETERINARIO

CLAVE	Descripción
0 0 0 0 0	Bomba de Infusión, garantiza una infusión precisa para animales, precisión de infusión $\leq \pm 5\%$.



VETA 3

Clave	Descripción
0000000	Estación de anestesia inhaladora compacta, con posibilidad de incorporar ventilación mecánica integrada de manera modular.



PM60 OXÍMETRO

CLAVE	Descripción
0 0 0 0 0	Oxímetro de pulso • Rendimiento estable, fuerte antiinterferencia, 8 patentes nacionales. • Monitorización más precisa, homologada CE*. *CONFORMITE EUROPEO



EQUIPOS DE HEMATOLOGÍA

Clave	Descripción
000000	BC-5000 Veterinario
000000	BC-30 Veterinario



EQUIPOS DE QUÍMICA

Clave	Descripción
00000	BS-240 Veterinario
00000	BS-240 Veterinario con electrolitos

UA-60V

Clave	Descripción
00000	Analizador de orina veterinario

La orina es generada por el riñón y contiene diferentes tipos de metabolitos. Algunas enfermedades pueden provocar cambios en el nivel de los metabolitos, especialmente el daño renal. La prueba de orina sirve para examinar los niveles de estos metabolitos para ayudar a los veterinarios a diagnosticar las enfermedades.

La forma más sencilla es observar los colores de la orina. El color normal es amarillo claro, el cambio de color obvio debe llamar la atención de los dueños de mascotas, lo que probablemente refleja las enfermedades relativas. La mejor manera es llevar a las mascotas a la clínica para recibir asesoramiento.

¡En general, los veterinarios recomendarían realizar una prueba de orina para un mejor diagnóstico!





PRUEBAS RÁPIDAS



Descripción

Clave

Prueba rápida CPV Ag Test Kit	RG1101DD
Prueba rápida CHW Ag Test Kit 2.0	RG1102DD
Prueba rápida CDV Ag Test Kit	RG1103DD
Prueba rápida CCV Ag Test Kit	RG1104DD
Prueba rápida CPV/CCV Ag Test Kit	RC1105DD
Prueba rápida CIV Ag Test Kit	RG1107DD
Prueba rápida CDV/CAV Ag Test Kit	RC1108DD
Prueba rápida CIR3-3 Ag Test Kit	RC1109DD
Prueba rápida CDV/CIV Ag Test Kit	RC1110DD
Prueba rápida CPV/CCV/Giardia Ag Test Kit	RC1112DC
Prueba rápida Canine Rota Ag Test Kit	RG1124DD
Prueba rápida Rabies Ag Test Kit	RG1801DD
Prueba rápida Giardia Ag Test kit	RG1804DD
Prueba rápida CPV Ab Test Kit 3.0	RB2153DD
Prueba rápida CDV Ab Test Kit 3.0	RB2154DD
Prueba rápida Canine Brucella Ab Test Kit	RB2103DD
Prueba rápida Leishmania Ab Test Kit	RB2104DD
Prueba rápida E.canis Ab Test Kit	RB2105DD
Prueba rápida Total IgE Test Kit	RB2110DD
Prueba rápida CaniV-4 Test Kit	RC2120DD
Prueba rápida E.canis Ab/Anaplasma AbTest Kit	RC2123DD
Prueba rápida Canine Babesia Ab Test Kit	RB2126DD
Prueba rápida CaniV-4 (Leish) Test Kit	RC2127DD



Descripción

Clave

Prueba rápida FeLV Ag Test Kit	RG1201DD
Prueba rápida FPV Ag Test Kit	RG1203DD
Prueba rápida FIV Ab/FeLV Ag Test Kit	RC1204DD
Prueba rápida FCoV Ag Test Kit	RG1205DD
Prueba rápida FCoV Ag/Ab Test Kit	RC1207CD
Prueba rápida FeliD-3 Test Kit	RC1208DC
Prueba rápida FIV Ab Test Kit	RB2201DD
Prueba rápida FCoV Ab Test Kit	RB2203DD
Prueba rápida FHW Ag/Ab Test Kit	RC2205CD
Prueba rápida Toxoplasma Ab Test Kit	RB2206DD
Prueba rápida FeliCheck-3 Test Kit	RC2210CD



Más preciso que nunca

Vcheck es un sistema de inmunoensayo fluorescente multiparamétrico que proporciona resultados rápidos, precisos y confiables para pruebas cuantitativas y semicuantitativas.



Vcheck V2400

- La mejor manera de reducir el tiempo de respuesta y mejorar la calidad de su laboratorio.
- Control de volumen
- Hasta 70 pruebas por hora
- Hasta 24 horas al mismo tiempo.
- Acceso aleatorio.
- Auto expulsión de los dispositivos de pruebas.

Vcheck V200

- Analizador compacto y conveniente para ampliar su experiencia práctica.
- Tamaño compacto.
- Fácil de usar económico.



Análisis más económicos



Resultados rápidos y confiables



Presentación compacta y de fácil uso



Escritura a mano del nombre del paciente en el dispositivo



Descripción	Clave
Vcheck Canine CRP 2.0	VCF109DD
Vcheck CPL	VCE103DD
Vcheck Cortisol	VCF105DD
VcheckT4	VCF106DD
Vcheck cTSH	VCE118DD
Vcheck Progesterone	VCF122DD
Vcheck SDMA	VCF125DD
Vcheck CCV Ag	VCE110DD
Vcheck CDV Ag	VCE111DD
Vcheck CPV Ag	VCF112DD
Vcheck CPV/CCV Ag (3 lines)	VCF114DD
Vcheck CHW Ag	VCF117DD
Vcheck CDV Ab	VCE115DD
Vcheck CPV Ab	VCE116DD
Vcheck CAV Ab	VCF126DD



Descripción	Clave
Vcheck Feline SAA	VCE102DD
VcheckfPL	VCF104DD
VcheckT4	VCF106DD
VcheckSDMA	VCF125DD
Vcheck FPV Ag	VCE113DD
Vcheck FHV Ab	VCE119DD
Vcheck EPV Ab	VCE120DD
Vcheck FCV Ab	VCF121DD



CENTRIFUGA VELOCIDAD VARIABLE

Clave	Descripción
900-15	<ul style="list-style-type: none"> • Potencia: 60W • Tamaño: 230x258x172mm/9X10,1x6,7 pulgadas • Capacidad: 6 Tubos *15ml • Diámetro: 30cm • Velocidad: 4000r/min • Fuerza centrífuga: 1430xg • Fuerza centrífuga relativa máxima: $\geq 1685xg$ • Rango de tiempo: 0-60 minutos



MICROCENTRÍFUGA

Clave	Descripción
MAEQ1234	<ul style="list-style-type: none"> • Tapa de seguridad (apaga el motor al abrirse). • Silenciosa y robusta. • Potencia: 110VAC \pm 22V 50Hz \pm 1HzA. Velocidad de rotación: 12,000 RPM. • Volumen: 1,5 ml, 0,5 ml, 0,2 ml. Motor: de fabricación alemana



CONCENTRADOR DE OXIGENO

Clave	Descripción
oxi-01	<p>Kit de diagnóstico Elite</p> <p>Este Concentrador De Oxígeno 5 Litros Grado Hospitalario MS es un equipo de alta calidad que ofrece una concentración de oxígeno a nivel médico-hospitalario. Su diseño compacto y silencioso lo hace fácil de operar, proporcionando un flujo constante, seguro y confiable de oxígeno de 1-7 L/Min.</p>



RESUCITADOR MANUAL

Clave	Descripción
000000 000000	<ul style="list-style-type: none"> • Resucitador Manual de Silicona Oval es un dispositivo medico especialmente diseñado para la ventilación manual en pacientes. • El AMBU es un resucitador de PVC reutilizable, 100% libre de látex; la textura y diseño de la superficie aseguran un agarre cómodo y seguro, permitiendo la ventilación efectiva de periodos largos de tiempo. • El Resucitador manual esta equipado con una válvula limitadora de presión, la cual ha sido incluida en el diseño para garantizar la seguridad del paciente.



RAYVET SISTEMA DE RAYOS X

Descripción

- La mesa de rayos X veterinaria RayVet ofrece una bandeja detectora integrada y un soporte para tubos para unidades de rayos X portátiles
- Un sistema deslizante sin lubricación permite que la bandeja del detector y el soporte se muevan fácilmente a lo largo de la mesa para un fácil posicionamiento
- Salida potente hasta 100 kV
- Tomacorriente de pared fácil de usar, rango de entrada suficiente
- 110 VAC (103 - 126 VAC) - 230 VAC (207 - 253 VAC)

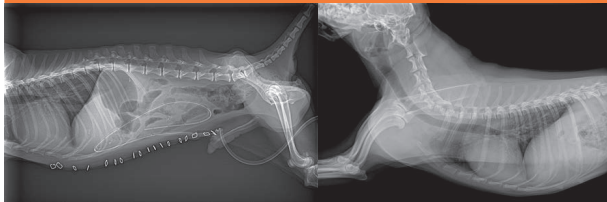

MYVET TABLE I72W

Descripción

La mesa de rayos X i72w es un diseño revolucionario que proporciona un SID de 72 pulgadas en el plano de imagen horizontal y vertical. La mesa de rayos X proporciona movimientos mecánicos silenciosos que ayudan a reducir el estrés de los animales durante un estudio típico.

- Posición automática a 40 y 72 pulgadas
- Altura mínima del tablero de la mesa: 10,5 pulgadas
- Esquinas de la mesa redondeadas
- Movimiento silencioso del motor
- El tubo gira 90 grados (para imágenes en posición vertical)
- Liberación del bloqueo del cabezal del tubo del interruptor de luz óptica
- Bucky de carga por contacto magnético
- Fácil operación con interruptor de pie



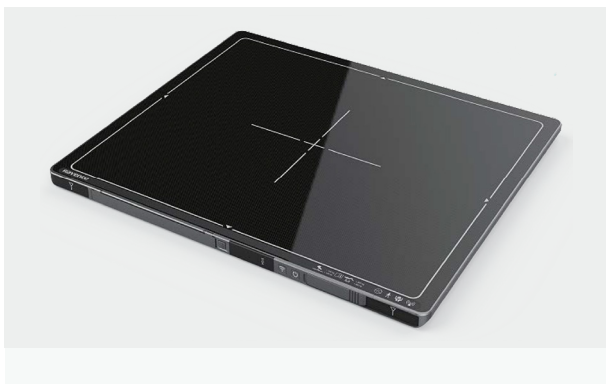

DETECTOR INALÁMBRICO DE 14" X 17"

Clave	Descripción
00000	Detector inalámbrico de alta resolución y alta sensibilidad con píxeles de 140 µm



CHALECO DE NYLON

Clave	Descripción
IMEQ0005	Protege los órganos con más riesgo radiológico y que más contribuyen a la dosis efectiva.



PROTECTOR DE TIROIDES

CLAVE	Descripción
IMEQ0004	Cubierta protectora contra rayos X del cuello.

- Calidad 100% avanzada y excelente calidad.
- Fácil de transportar, económico y duradero.
- Material estándar, tamaño exacto
- Página de detalles de referencia de instrucciones específicas.



LENTES / GUANTES

Clave	Descripción
IMEQ0007	• Lentes protectores

IMEQ0006	• Guantes para RX
----------	-------------------

MYVET CT I3D

Clave
00000

Descripción

- Alta calidad de imagen a baja dosis de rayos X
- Modo CT en 3D
- Imagen superior de tejidos blandos
- Diámetro de apertura ancho de 23 pulgadas
- Grosor de corte estrecho
- Campo de visión grande
- Rápida instalación y configuración sencilla

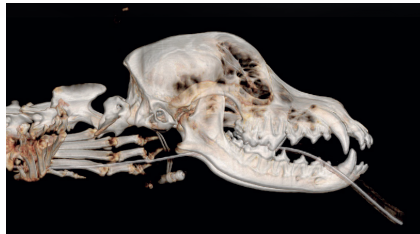
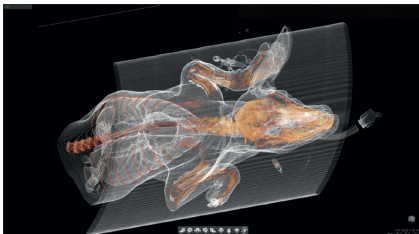

Aplicación de Tecnología Avanzada

El nuevo estándar en tomografía computarizada veterinaria es el MyVet CT i3D SL, que incorpora la innovadora tecnología lineal en espiral. El detector lineal rodea la mesa de avance.

Diseño de Apertura Grande en un Espacio Compacto

Una apertura grande permite acomodar perros medianos/grandes y la mesa elevadora facilita la colocación de animales en el centro de la abertura para maximizar la adquisición de imágenes.

Obtenga una Alta Calidad de Imagen

El grosor de corte estrecho de 0.4 mm a 0.8 mm y el contraste de imagen optimizado con 14 bits de escala de grises maximizan la calidad de la imagen. La adquisición de imágenes se realiza con un estrecho haz de cono. Las imágenes se pueden visualizar utilizando técnicas de reconstrucción en 3D.



CORIX PRO® 70 - MM

CLAVE	Descripción
00000	Versión de Base Móvil.

- El CORIX PRO 70 produce radiografías de calidad colimadas a las dimensiones físicas de un cassette standard, o sensor CCD, de 8"x10" hasta 14"x17", permitiendo el radiodiagnóstico veterinario de cuerpo completo en pequeñas y medianas especies.



CORIX PRO® 70 - WM

CLAVE	Descripción
00000	Montaje a Pared.

- El CORIX PRO 70 produce radiografías de calidad colimadas a las dimensiones físicas de un cassette standard, o sensor CCD, de 8"x10" hasta 14"x17", permitiendo el radiodiagnóstico veterinario de cuerpo completo en pequeñas y medianas especies.



EL PRIMER SENSOR DE ECG INALÁMBRICO Y PORTÁTIL PARA CLÍNICAS VETERINARIAS

Descripción

- Tamaño: 28 mm x 90 mm x 7,9 mm / 7,5g
- Parámetros: ecg, frecuencia cardíaca, respiración.
- Frecuencia de muestreo ecg: 128 hz
- Respiración: 50 a 25 bpm
- Transmisión: cada 1 segundo
- Caché: 24 hr
- Batería: hasta 72hrs
- Resistencia al agua: ip 25
- Aplicación: android / ios



A warm-toned photograph of a female veterinarian in a light-colored scrub top, leaning over a dark, speckled examination table. She is using a stethoscope to listen to the chest of a large, wrinkled dog, possibly a Mastiff, which is lying down. Her left hand rests gently on the dog's back. The background is softly blurred, showing a typical veterinary office setting. The overall mood is professional and caring.

Descubra nuestra línea
de mobiliario de acero
inoxidable, resistente,
higiénico y duradero.



Clave

DKC00102

DKC02888

Mesa de Preparación

Mesa de Preparación con cajones inox.

Mesa de Preparación con cajones inox. /a carbon.



Clave

DKC00102

Mesa de Preparación Básica

Mesa de Preparación



Clave

DKC0117

Mesa Mayo

Mesa mayo de acero inoxidable



JUALA MODULAR 3

Clave	Descripción
DKC0117	Modulo de 3 jaulas en vertical

•¡Atención! Queremos informarte que todas nuestras jaulas se fabrican bajo pedido. Esto significa que, cuando realices tu compra, comenzaremos a trabajar en la creación de tu jaula de manera exclusiva. Este proceso garantiza la máxima calidad y atención a los detalles.



JAULA MODULAR 5

Clave	Descripción
IMEQ0005	Modulo de 5 jaulas

•¡Atención! Queremos informarte que todas nuestras jaulas se fabrican bajo pedido. Esto significa que, cuando realices tu compra, comenzaremos a trabajar en la creación de tu jaula de manera exclusiva. Este proceso garantiza la máxima calidad y atención a los detalles.



JAULA MODULAR 6

CLAVE	Descripción
DKC0117	Modulo de 5 Jaulas

•¡Atención! Queremos informarte que todas nuestras jaulas se fabrican bajo pedido. Esto significa que, cuando realices tu compra, comenzaremos a trabajar en la creación de tu jaula de manera exclusiva. Este proceso garantiza la máxima calidad y atención a los detalles.



JAULA MODULAR 9

Clave	Descripción
DKC0117	Modulo de 9 Jaulas

•¡Atención! Queremos informarte que todas nuestras jaulas se fabrican bajo pedido. Esto significa que, cuando realices tu compra, comenzaremos a trabajar en la creación de tu jaula de manera exclusiva. Este proceso garantiza la máxima calidad y atención a los detalles.

COMPLEMENTO NUTRICIONAL DE ALTO IMPACTO

DOG PROTECT / CAT PROTECT

Descripción

- Mejora la salud en piel y la apariencia del pelo. Refuerza el sistema inmune.
- Optimiza el desarrollo del sistema nervioso. Función anti-inflamatoria.
- Son una excelente fuente de energía. Promueve la función reproductiva del animal. Ayuda al buen funcionamiento de los sistemas digestivo y cardiovascular.



PET PROTECT / GEL PROTECT

Descripción

- Ideal para aderezar todas las comidas de tus perros o gatos. Por sus ingredientes naturales ricos en antioxidantes y omegas 3, 6 y 9

Descripción

- Complejo nutricional energético y multivitamínico, adicionado electrolitos y aminoácidos en suspensión en Gel para administración oral.

myvet

mindray



COPPER VET

Vetta

Rcom
DIGITAL INCUBATOR

125
YEARS OF
KRAUSE

EsteriUV
EL PODER DEL SOL EN TUS MANOS

Xander

**SOLUCIONES
INTEGRALES**
al gremio veterinario

